

<div>교훈 : 성실</div> 	가 정 통 신 문	제 2022 - 30 호
		담당 : 안전자치부
	2022학년도 선배동행 후배 동행자 참여 신청 안내	경기도 시흥시 장현순환로 100 ☎ (교무실) 031-365-8200 ☎ (행정실) 031-365-8210

2022 선배동행 참가 신청 안내입니다.

본 프로그램은 경기도교육청 교육회복 지원 관련 사업으로, 경기도 초.중.고등학교 중 1교 이상 졸업한 대학(원)생과 학부모, 지역사회 인사 등이 학생들의 건강한 일상 및 학교생활 적응을 돕는 후배.선배 연결 교류(멘토링) 프로그램입니다. 본 프로그램의 참여를 원하는 학생은 아래 내용을 참고하여 신청서 작성 후, 3월 25일(금)까지 제출 서류를 구비하여 담임선생님께 제출하여 주시기 바랍니다.

- ☐ 프로그램 기간 : 2022년 3월 ~ 2023년 2월
- ☐ 멘토링 방법 : 비대면 방법을 활용한 멘토링(SNS 활용)
- ☐ 후배 동행자 대상 : 1~3학년 학생 중 희망자
- ☐ 선배 동행자 대상 : 도내 초.중.고등학교 중 1교 이상 졸업한 대학(원)생,

학부모 중 모집예정

- ☐ 멘토링 활동 내용
 - 가정 및 학교 일상에 대한 소소한 이야기와 고민 거리
 - 학교생활 안내(공부 방법, 동아리 활동, 올바른 친구 및 선후배 관계 유지 방법 등), 진로 및 진학 조언
 - 심층 상담이 필요한 경우 담임교사, 전문상담(교)사 연계

- ☐ 제출서류: 선배동행 후배동행자 지원 신청서 1부, 개인정보 수집 및 활용 동의서 1부
- ※ 선배동행자는 학교생활을 돕는 조력자로서, 과외교사, 놀이교사 또는 아이 돌보미가 아님을 사전에 안내드립니다.

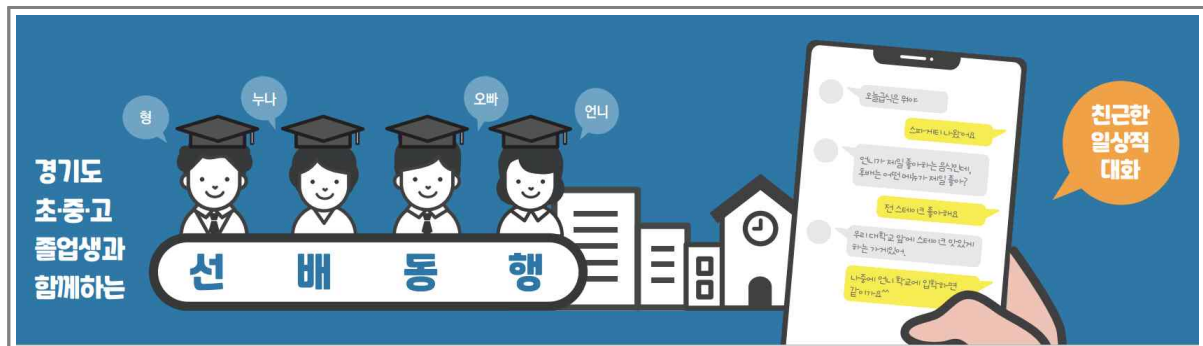

2022. 3. 22.
시 흥 가 온 중 학 교 장(직인 생략)

2022 선배동행 후배동행자 지원 신청서

신청자	성명			생년월일	(만 세)
	선배동행 환경	<input type="checkbox"/> 핸드폰 소유 <input type="checkbox"/> 노트북 소유 <input type="checkbox"/> 태블릿 PC 소유 <input type="checkbox"/> PC 소유 <input type="checkbox"/> 가정 내 Wi-Fi			
	연락처	☎	학번		
		이메일:			
보호자	성명			연락처	
	대상자와의 관계	<input type="checkbox"/> 부 <input type="checkbox"/> 모 <input type="checkbox"/> 기타()			
기초자료	신청이유				
	관심분야		선배동행자와 나누고 싶은 주제 (복수 선택 가능)	<input type="checkbox"/> 일상대화 <input type="checkbox"/> 진로·진학상담 <input type="checkbox"/> 고민거리 <input type="checkbox"/> 기타()	

본인은 후배동행자(보호자)로서 2022 선배동행 참여를 희망하기에 신청서류를 구비하여 제출하며, 대상자로 위촉된 이후 활동에 성실히 참여하고 협조할 것을 약속합니다. 또한 아래의 사항에 해당되는 행위를 하였을 경우, 선배동행활동이 중지될 수 있습니다.

- ① 선배동행자에게 부당한 언행 사용
- ② 기타 부적절한 행동으로 선배동행 활동 제한이 필요하다고 생각되는 경우

2022. . .

보호자(법정대리인) : (서명)
 신청자 : (서명)

시흥가온중학교장 귀중

개인정보 수집 및 활용 동의서[후배동행자용]

☐ 개인정보 수집 및 활용

경기도교육청은 2022 선배동행 운영을 위해 아래와 같은 개인정보를 수집 및 활용하고자 합니다.

< 개인정보를 제공받는 자 >

경기도교육청, 교육지원청, 운영학교

< 개인정보의 수집 · 이용 목적 >

2022 선배동행 운영(연결, 멘토링 활동, 기타 운영 및 사후 관리)

< 수집 또는 이용하려는 개인정보의 항목 >

○ 일반 정보: 성명 및 연락처(학생 · 학부모), 소속기관(기관명, 학번), 생년월일, 성별, 연락처, 이메일

○ 민감 정보: 멘토링 환경, 관심 분야 등

< 개인정보의 보유 및 이용기간 >

신청일로부터 사업 종료 후 3년까지

※ 선배동행자와 연결이 되지 않을 시 사업 종료 즉시 파기

<개인정보 수집 동의 거부권, 불이익 고지>

신청자는 개인정보(민감정보 포함) 수집 및 활용에 거부할 권리가 있습니다.

다만, 개인정보(민감정보 포함) 수집 및 활용을 거부할 경우 2022 선배동행 운영 시 선배동행 연결, 멘토링 활동, 기타 운영 및 사후 관리의 진행이 불가능하므로 경기도교육청은 후배동행자 참여 신청 접수를 거부할 수 있습니다.

☐ 개인정보 제3자 제공

경기도교육청은 2022 선배동행 운영을 위해 위의 개인정보를 제3자에게 제공합니다.

<개인정보를 제공받는 자>

해당 학교 및 2022 선배동행 연결 선배동행자

<개인정보 이용 목적>

2022 선배동행 운영(연결, 멘토링 활동, 기타 운영 및 사후 관리)

위 내용을 이해하였으며, 개인정보 수집 및 활용에 동의합니다.

2022년 월 일

보호자(법정대리인) : (서명)

신청자 : (서명)